

7UNI

**Agenzia del Territorio
CATASTO FABBRICATI
Ufficio Provinciale di
Genova**

Dichiarazione protocollo n. _____ del _____
Planimetria di u.i.u. in Comune di Genova - Pegli/voltri
Salita Padre Umile

civ. 7/1

Identificativi Catastali:
Sezione: COR
Foglio: 80
Particella: 648
Subalterno: 3

Compilata da:
Monari Matteo
Iscritto all'albo:
Ingegneri

Prov. Genova

N. 8610

Scheda n. 1

Scala 1:200

PIANO TERRA
SUB. 3

NCT - SEZ III - FG 80 - MAP 647

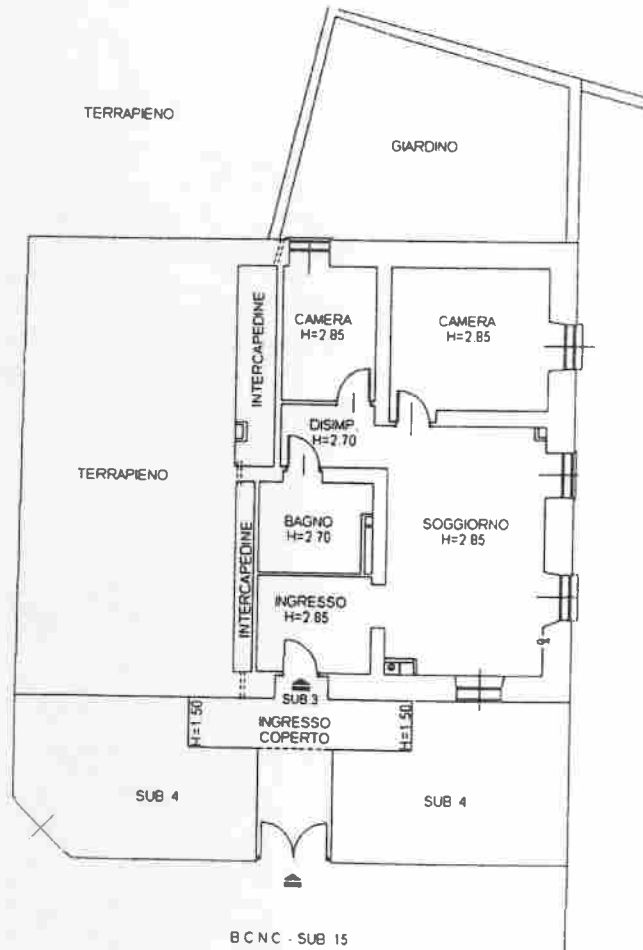

NCT - SEZ III - FG 80 - MAP 650

BCNC - SUB 15



Nord

